

COÛTS ÉCONOMIQUES ET IMPACT DU DÉCROCHAGE SCOLAIRE SUR LE DÉVELOPPEMENT ÉCONOMIQUE EN ABITIBI-TÉMISCAMINGUE

par Monsieur Frédéric Laurin, PhD en économie, consultant indépendant et professeur en économie à l'Université du Québec à Trois-Rivières.

Le décrochage scolaire n'est pas seulement l'affaire d'un jeune et d'une école, mais de toute la collectivité. Soutenir la réussite scolaire, c'est construire l'avenir de notre région.

MRC
Témiscamingue



ÉTAT DE LA SITUATION

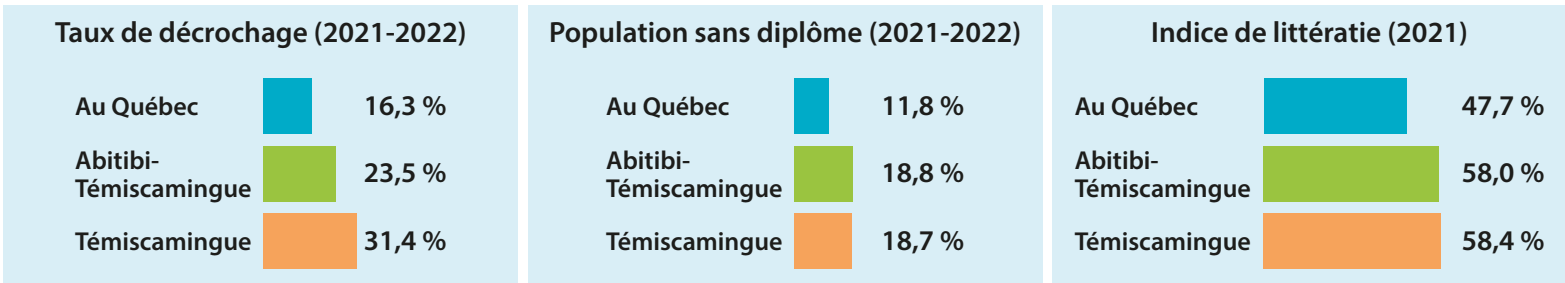

Revenu d'emploi moyen selon le diplôme au Québec (2020)

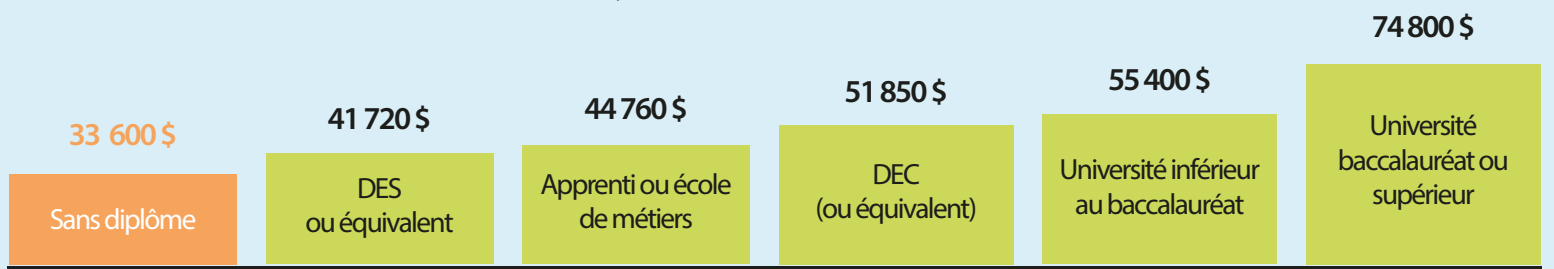

*** La différence de salaire s'accroît avec l'âge.

IMPACTS SOCIAUX



IMPACTS FINANCIERS

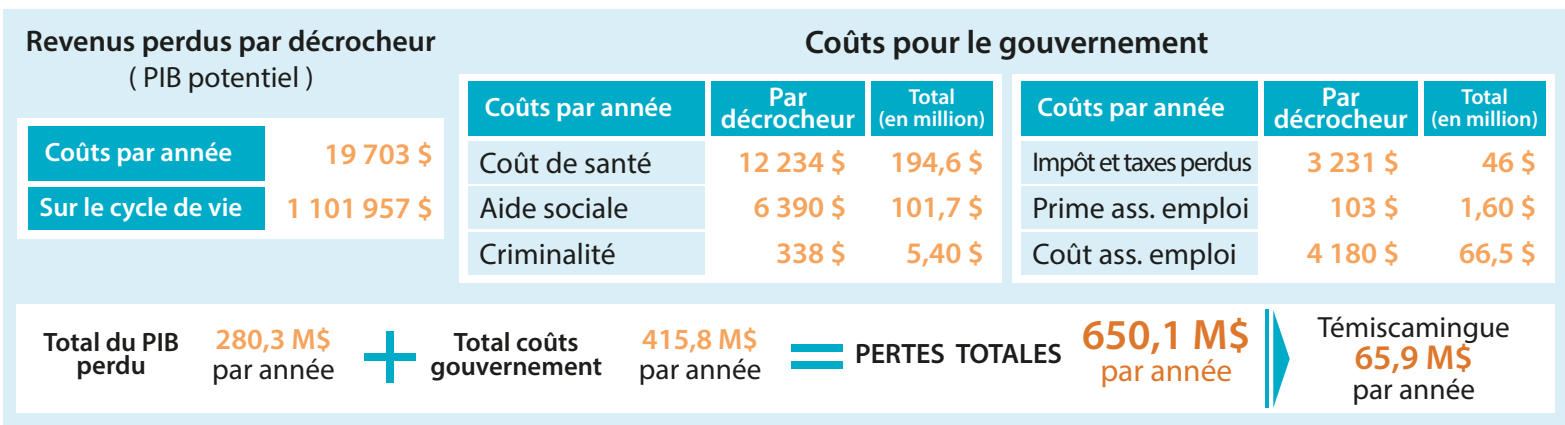

PISTES D'ACTION



« La diplomation est un levier de développement régional. »