

La petite enfance

La petite enfance est une période importante du développement des enfants. Le niveau de développement d'un enfant à la maternelle témoigne de son adaptation sociale et de sa réussite scolaire ultérieure¹.

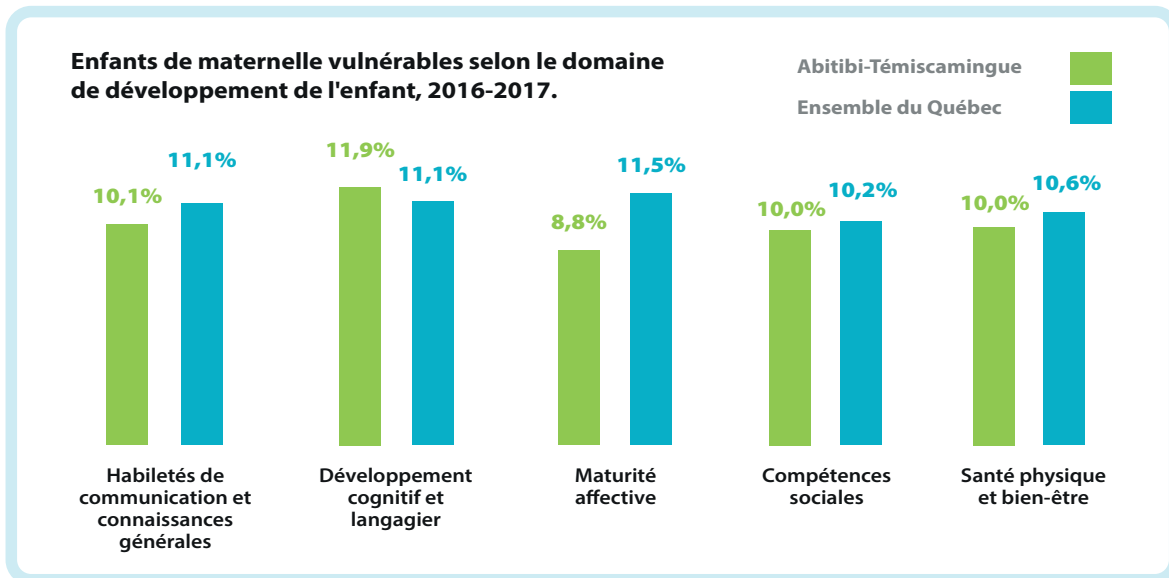

Les habiletés de communication et connaissances générales

réfèrent aux capacités de communiquer les idées et besoins et de raconter des histoires⁴.

Le développement cognitif et langagier réfère aux habiletés de base en lecture et en mathématique.

La maturité affective renvoie à la capacité de gérer les émotions selon l'âge.

Les compétences sociales réfèrent au sens des responsabilités, à l'autonomie, la curiosité et les habitudes de travail.

La santé physique et bien-être : fait référence à la préparation physique avant d'aller à l'école, à la motricité fine et globale, à la ponctualité, à la propreté et au développement physique général.



En Abitibi-Témiscamingue les enfants ayant fréquenté une classe de maternelle en 2016-2017 sont proportionnellement **plus nombreux** que ceux du reste du Québec à être vulnérables dans le domaine « **Développement cognitif et langagier** ».



En Abitibi-Témiscamingue, les enfants sont **moins nombreux** à être vulnérables dans les domaines « **Habiletés de communication et connaissances générales** », « **Maturité affective** » « **Compétences sociales** » et « **Santé physique et bien-être** ».



La vulnérabilité dans au moins un domaine de développement de l'enfant est plus élevée chez les enfants⁴ :



De sexe masculin



Nés avec un faible poids



Plus jeunes à leur entrée à l'école (nés en juillet, août ou septembre)



Dont les parents n'ont aucun diplôme



Nés à l'extérieur du Canada

Enfants de maternelle vulnérables dans au moins un des cinq domaines du développement de l'enfant, 2016-2017.

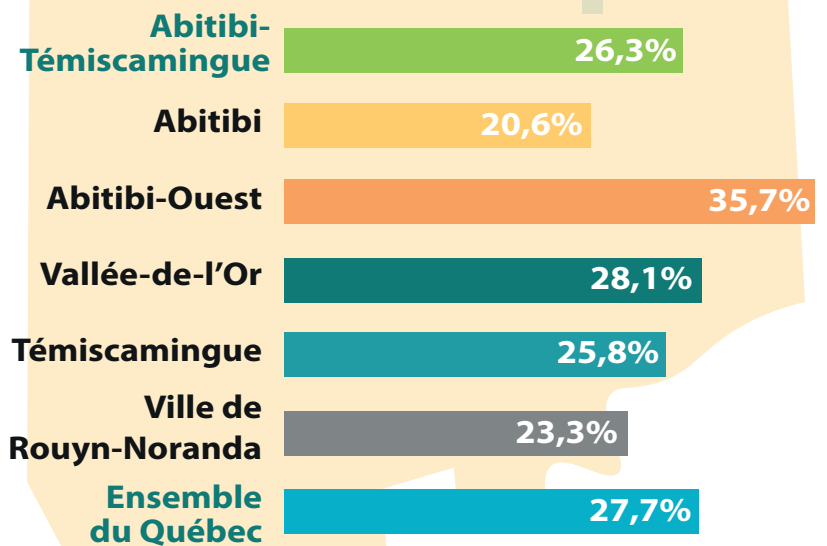



L'influence des services de garde dans le développement de l'enfant.

La fréquentation d'un service de garde peut avoir une influence positive sur plusieurs aspects du développement des enfants. Effectivement, ceux ayant commencé à fréquenter un service de garde éducatif après l'âge de trois ans sont plus susceptibles d'être vulnérables dans les domaines de la santé physique et du bien-être et des habiletés de communication et des connaissances générales, comparativement aux enfants ayant commencé à fréquenter un service de garde sur une base régulière avant l'âge de 12 mois³.



4 sur 5

DES TERRITOIRES DE LA RÉGION ONT UN DÉFICIT DE PLACES EN SERVICE DE GARDE.

Au 30 avril 2021, le taux de couverture en services de garde, dans la région de l'Abitibi-Témiscamingue, est de **79,4 %**⁵. Il est estimé que **4 territoires sur 5** dont l'Abitibi, l'Abitibi-Ouest, La Vallée-de-l'Or et Rouyn-Noranda ont un déficit de places en services de garde éducatifs à l'enfance⁶.



RÉFÉRENCES

1. Simard, M., Lavoie, A. et Audet, N. (2018). Enquête québécoise sur le développement des enfants à la maternelle 2017. Québec, Institut de la statistique du Québec, 126 p.
2. Ministère de l'Éducation et de l'Enseignement supérieur (2019). Sur le site de www.cartojeunes.ca
3. Lavoie, A., Gingras, L. et Audet, N. (2019). Enquête québécoise sur le parcours préscolaire des enfants de maternelle 2017. Portrait statistique pour le Québec et ses régions administratives. Québec, Institut de la statistique du Québec, Tome 1, 154 p.
4. Simard, M., Lavoie, A. et Audet, N. (2018). Enquête québécoise sur le développement des enfants à la maternelle 2017. Portrait statistique pour le Québec et ses régions administratives. Institut de la statistique du Québec. 126 pages.
5. Ministère de la Famille (2021). Modèle d'estimation de l'offre et de la demande en services de garde éducatifs à l'enfance. Adapté par ÉCOBES – Recherche et transfert
6. Ministère de la Famille (2021). Taux de couverture de la demande de place en services de garde éducatifs à l'enfance reconnus, 2021

Une initiative de

Action Réussite
Abitibi-Témiscamingue

DÉCEMBRE 2022

Ce portrait a été réalisé en collaboration avec

 **ÉCOBES**
RECHERCHE ET TRANSFERT

Dans le cadre de la démarche

 **REGARD 360**

Québec 